Piano Strutturale e Piano Operativo 2019

L.R. n.65 del 10 Novembre 2014

Sindaco
Massimiliano Pecini

Assessore Urbanistica ed Edilizia
Donatella Viviani

Responsabile del procedimento
Arch. Barbara Ronchi

Garante della Comunicazione
Dott.ssa Claudia Bruschettini

Ufficio Urbanistica
Arch. Sonia Cagnetti

GRUPPO DI LAVORO

Responsabili
Urbanista - Raffaella Geronetta
Urbanista - Daniele Rollo
Arch. Antonio Mugnai

SIT e Cartografia
Urbanista - Lisa de Gasper

Urbanista
Urbanista - Fabio Roman

VAS
Ing. Elettra Lowenthal
Ing. Chiara Luciani

Contributi specialistici
Ecologia e Vegetazione
Dott. Gianpaolo Trematerra
Aspetti legali
Avv.Leonardo Fischi
Aspetti archeologici
Dott. Archeologo Domin Murgia
Aspetti idraulici
Ing. Giacomo Gazzini
Ing. Tiziano Scalano
Aspetti Geologici
Dott. Geol. Alessandro Murratzu
Dott. Geol. Alessio Calvetti
Partecipazione
Dott.ssa Chiara Pignaris

Fase adozione - PS Scale 1:10.000

Marzo 2019

Carta Geologica (Tav. G.01N)

Comune di San Casciano in Val di Pesa

QUADRO D'UNIONE

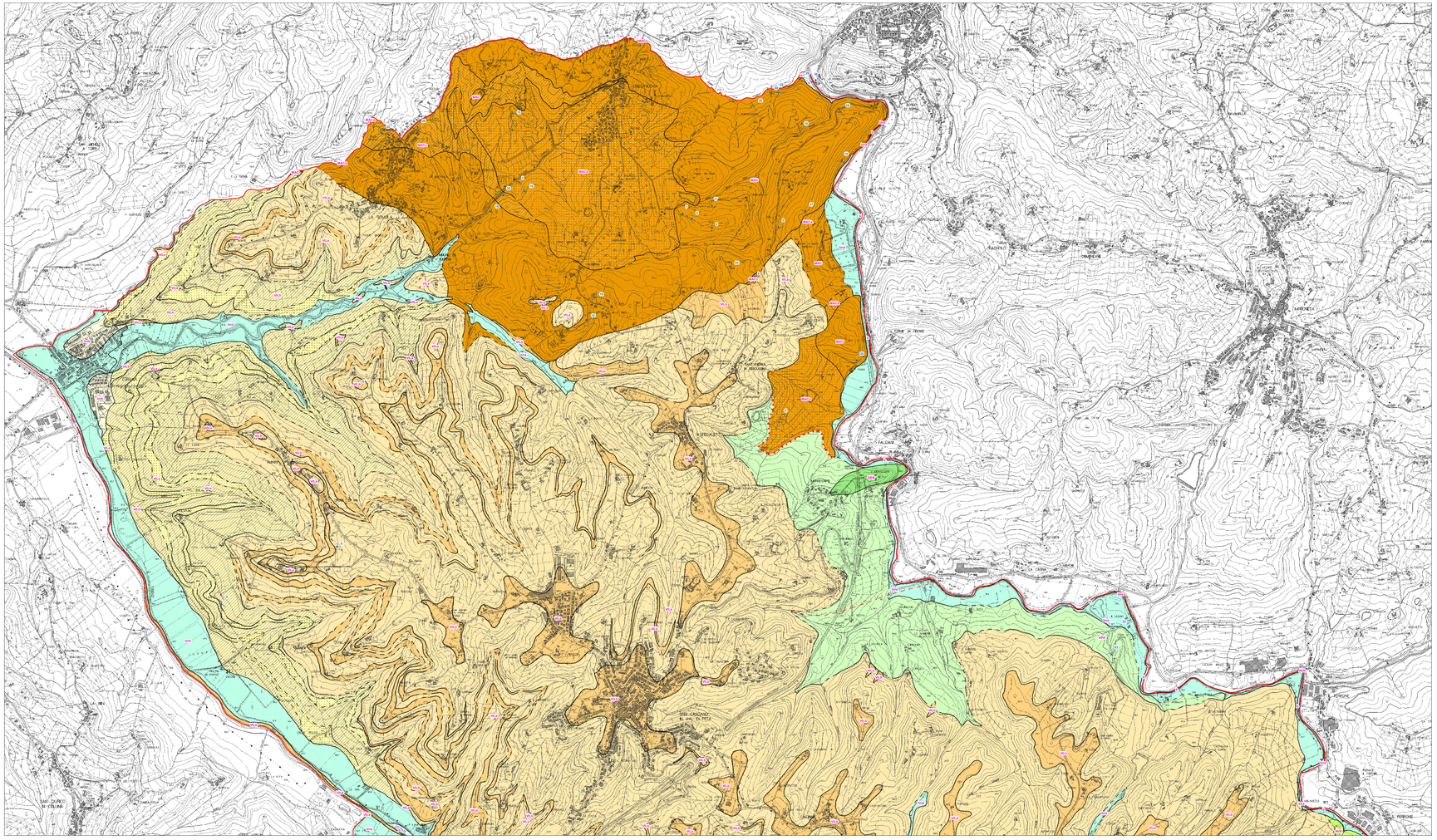
SAN CASCIANO
S. ANG. IN PESA
SAN CASCIANO
IN VAL DI PESA
CAPOLONA
CANONICA
CASTELLO
CERBAIA
CERCHIAI
CERRETO
CHIESANUOVA
CIGNANO
COLLE
COLLINA
CORSANO
CORTICINA
CRESPINA
DUDDA
FALCIANO
FALCIONE
FALTONA
FARNETA
FERRONE
FIORANO
FONTE
FORNACE
FORNACINO
FORNACIONE
FORNI
FOSCHI
FOSSATO
FRANCHI
GALLIANO
GALLIOLO
GAMBERAIA
GAMBERO
GAMBETTA
GAVERNANO
GAVINANA
GAVINO
GAVORRANO
GAZZANO
GENERI
GENERINO
GENERINOLA
GENERINOLO
GENERINOLO
GENERINOLO